

PLANIMETRÍA 1:100

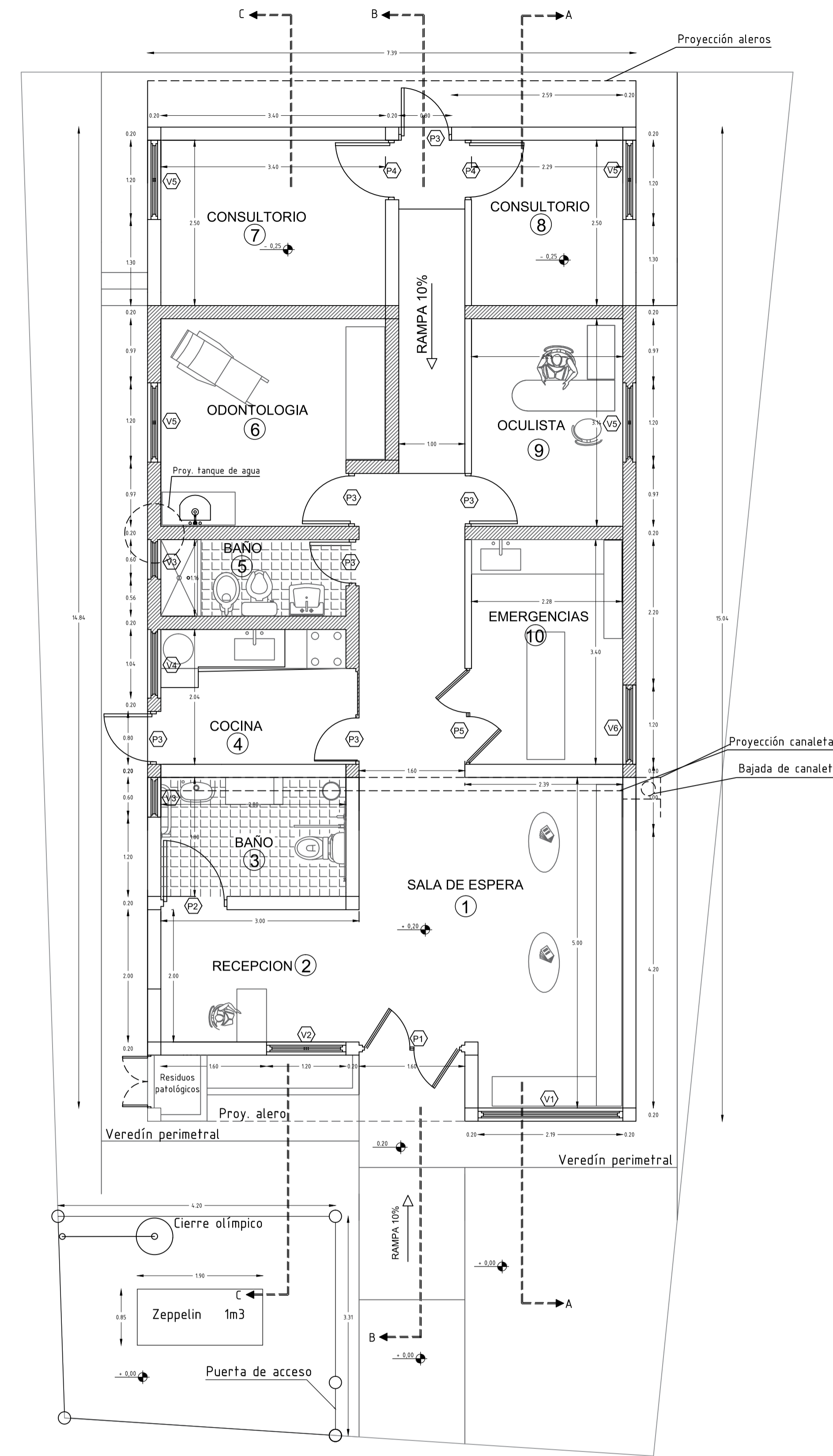

PLANTA 1:100

PLANTA DE DEMOLICIÓN

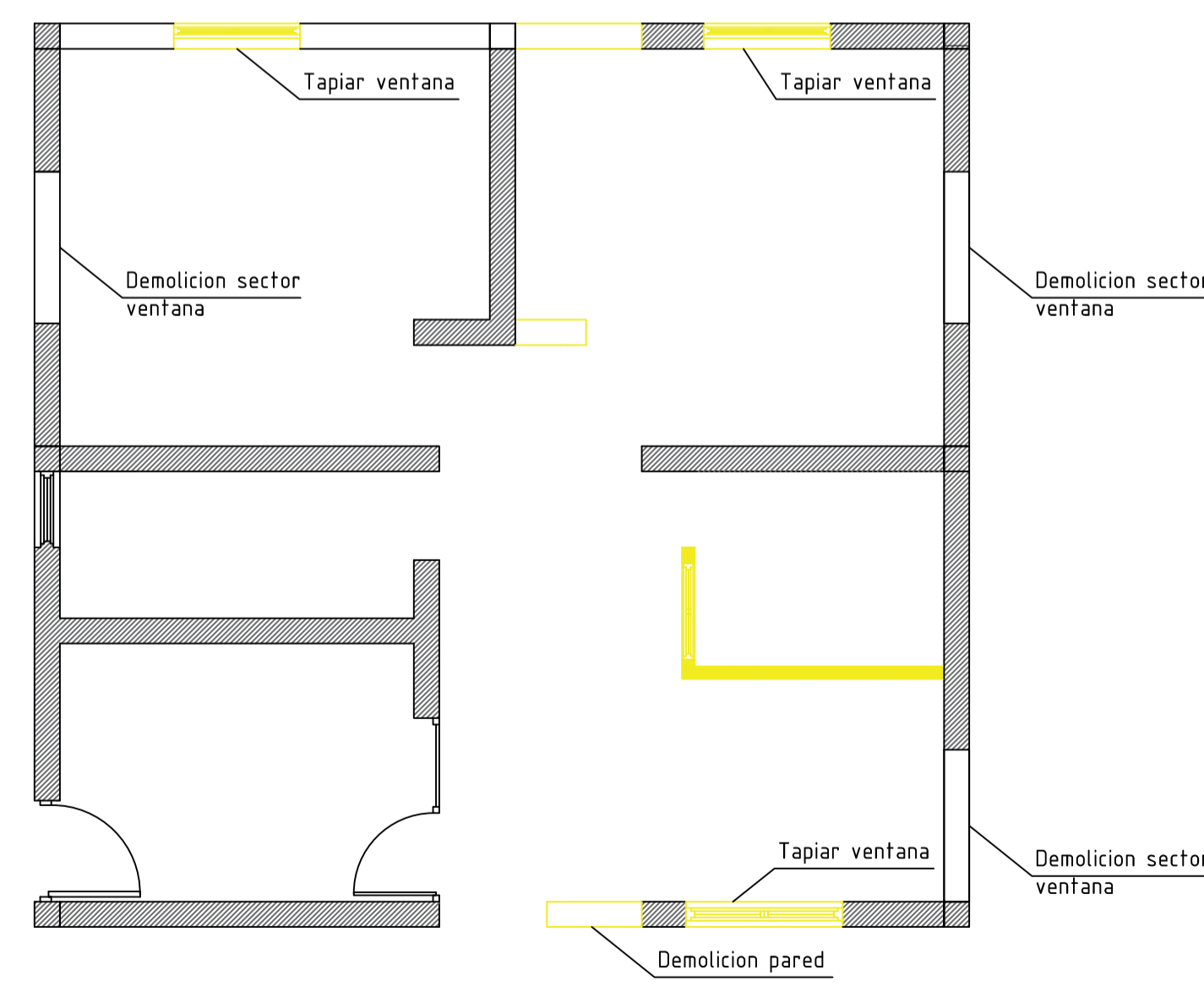

DETALLE DE CARPINTERIA

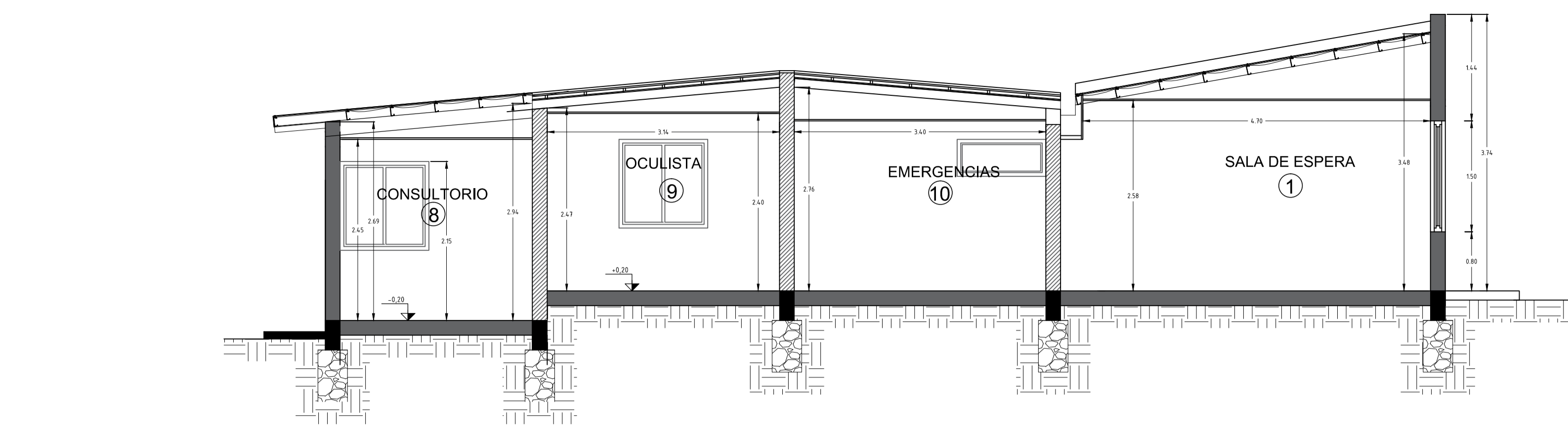
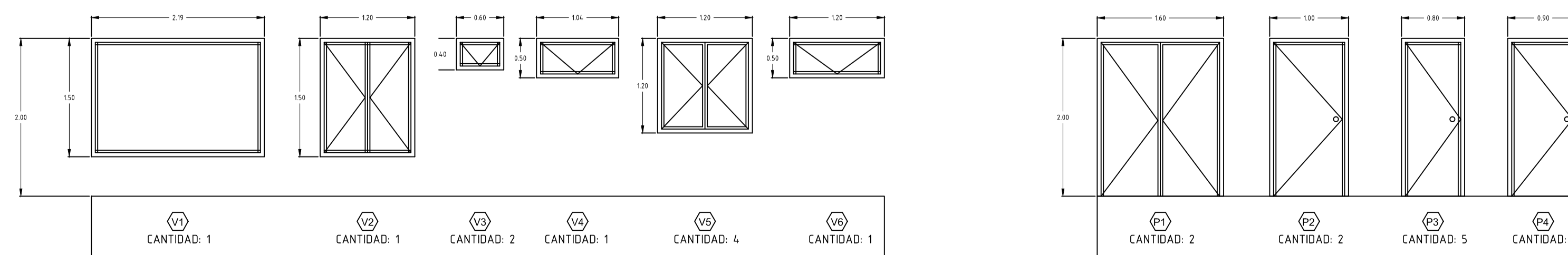

CORTE A-A

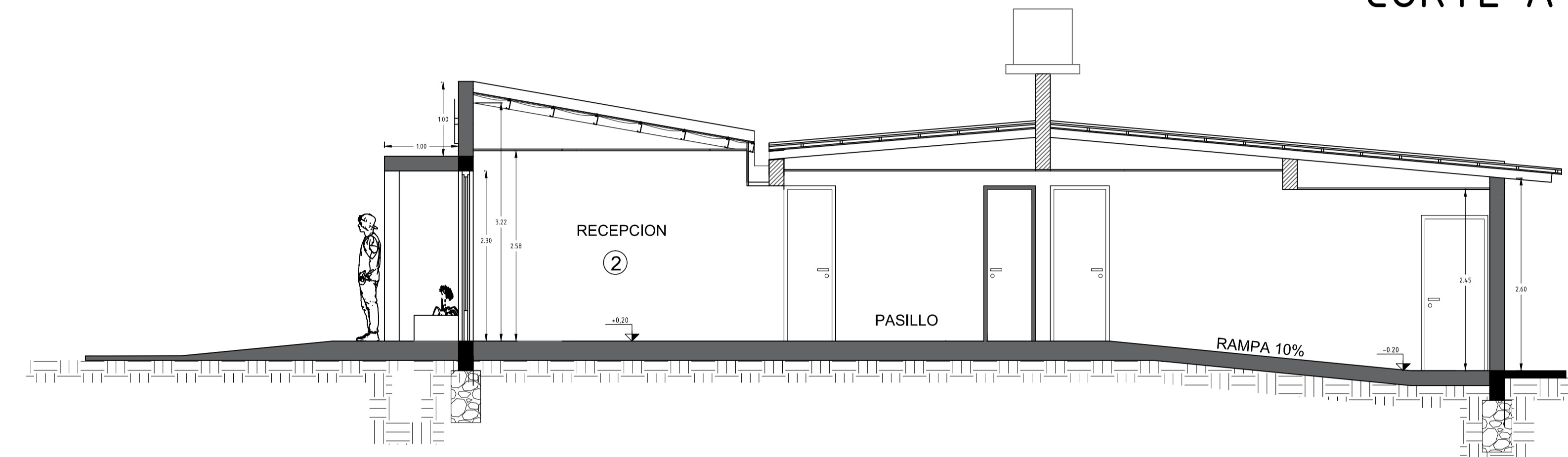

CORTE B-B

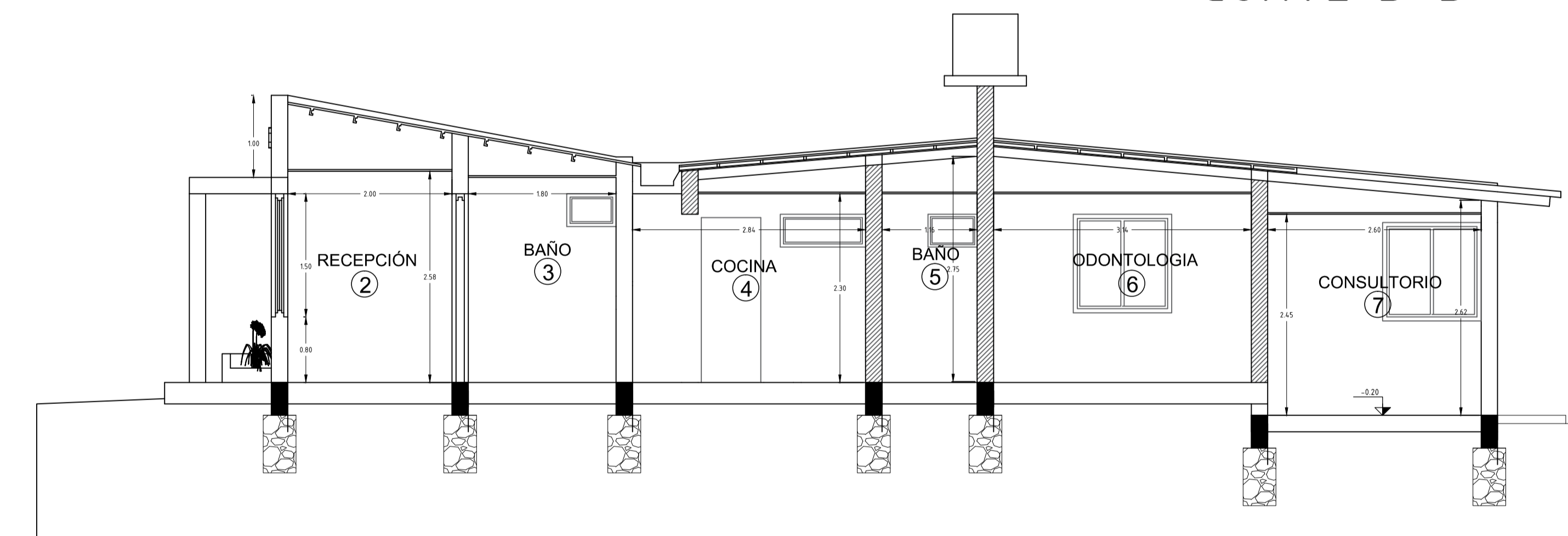

CORTE C-C

PLANILLAS DE ILUMINACION Y VENTILACION													
LOCAL	N°	DENOMINACION	SUPERFICIE M2	ABERTURAS - VENTANAS				SUPERFICIE					
				TIPO	CANT.	ALTO	ANCHO	ILLUM	100	VENT.		%	
1	SALA DE ESPERA	18,15	PUERTA1	1	2,00	1,60		3,20	17,63	%	26,68		%
			VENTANA	1	1,50	2,19	1,64	1,64	9,05	%			
2	RECEPCION	6	PUERTA1	0	0,00	0,00		0,00	-	%	15,00	%	
			VENTANA	1	1,50	1,20	0,90	0,90	15,00	%			
3	BAÑO	5,04	PUERTA1	1	2,00	1,00		2,00	39,68	%	42,06	%	
			VENTANA	1	0,40	0,60	0,12	0,12	2,38	%			
4	COCINA	7,95	PUERTA1	2	2,00	0,80		3,20	40,25	%	42,87	%	
			VENTANA	1	0,40	1,04	0,21	0,21	2,62	%			
5	BAÑO	3,24	PUERTA1	1	2,00	0,80		1,60	0,80	24,69	%	49,69	%
			VENTANA	1	1,20	1,35	0,81	0,81	25,00	%			
6	ODONTOLOGIA	10,03	PUERTA1	1	2,00	0,80		1,60	0,80	7,98	%	15,15	%
			VENTANA	1	1,20	1,20	0,72	0,72	7,18	%			
7	CONSULTORIO	8,84	PUERTA1	1	2,00	0,90		1,80	0,90	10,18	%	18,33	%
			VENTANA	1	1,20	1,20	0,72	0,72	8,14	%			
8	CONSULTORIO	5,95	PUERTA1	1	2,00	0,90		1,80	0,90	15,13	%	27,23	%
			VENTANA	1	1,20	1,20	0,72	0,72	12,10	%			
9	OCULISTA	7,19	PUERTA1	1	2,00	0,80		1,60	0,80	11,13	%	21,14	%
			VENTANA	1	1,20	1,20	0,72	0,72	10,01	%			
10	EMERGENCIAS	9,61	PUERTA1	1	2,00	1,60		3,20	1,60	16,65	%	19,15	%
			VENTANA	1	0,40	1,20	0,24	0,24	2,50	%			
			TOTAL				18,40		21,00				

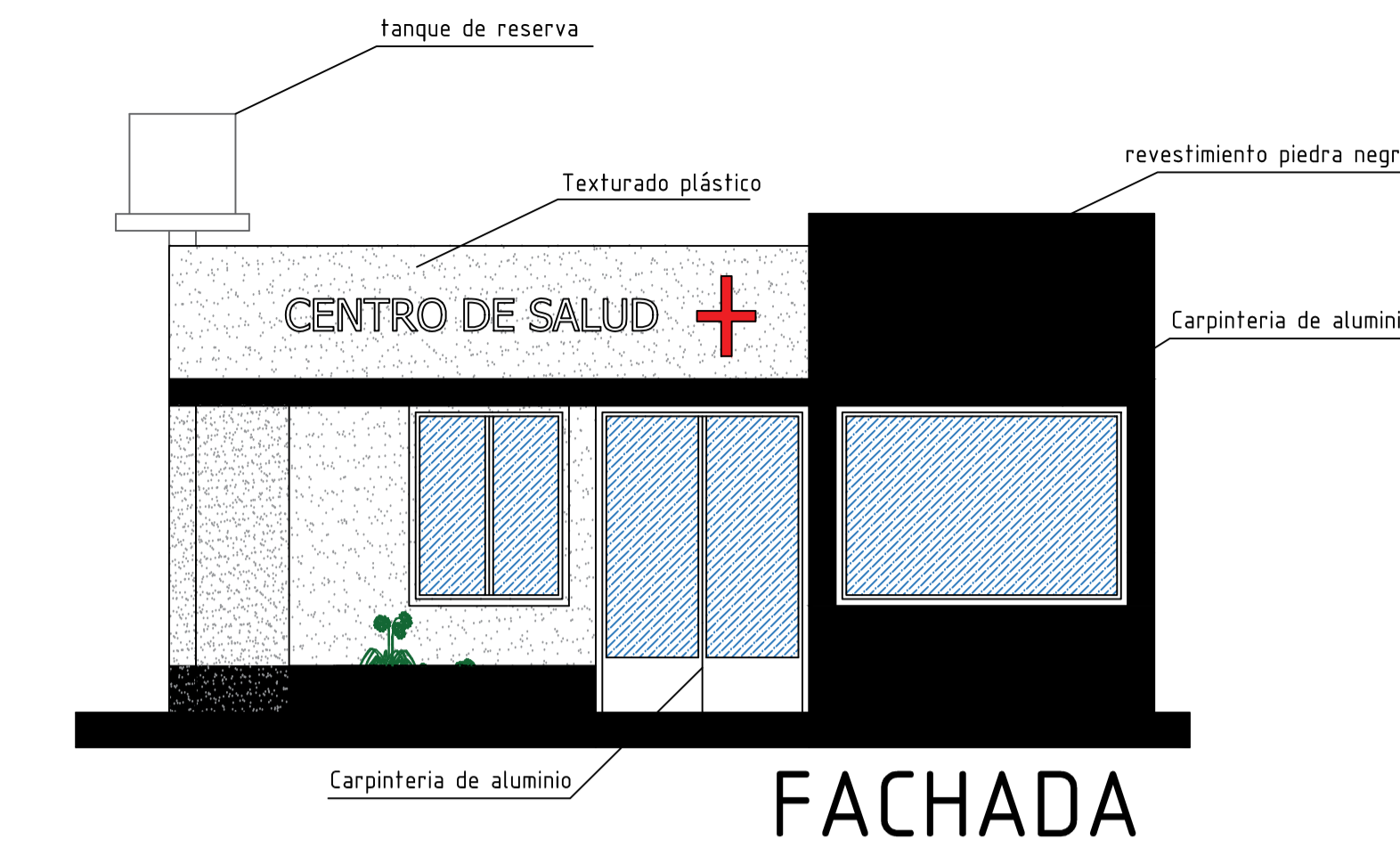

FACHADA

Detalle de canaleta

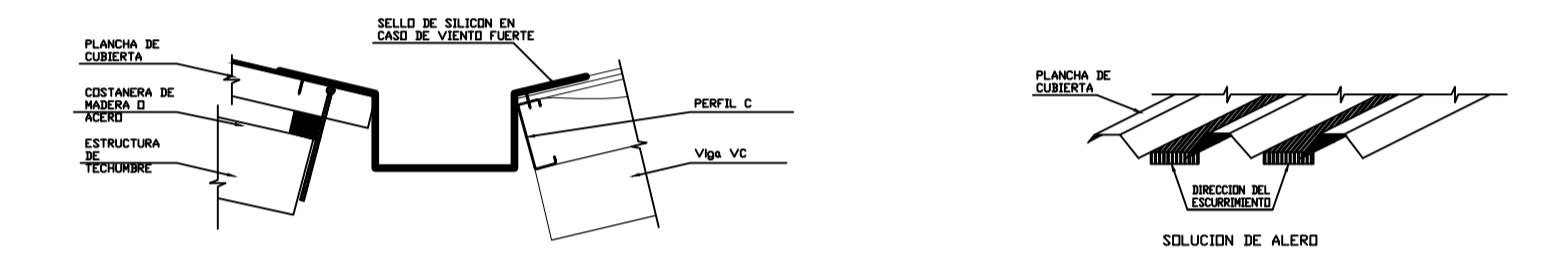

MUNICIPALIDAD DE MALARGÜE		A1
OBRA AMPLIACIÓN CENTRO DE SALUD		
Ubicación: B° VIRGEN DEL CARMEN		
PROPIETARIO		
Domicilio: CALLE SANTA FE		
PLANO DE ARQUITECTURA		ESC. 1:50
SUP. TERRENO:	212,79 M2	INDICES DE LA ZONA: %
SUP. EXISTENTE:	60,64 M2	FOS
SUP. NUEVA:	64,61 M2	MAXIMO
SUP. SEMICUBIERTA:		MINIMO
SUP. TOTAL:	125,25 M2	FOT
NOM. CATASTRAL:	ZONA: RESIDENCIAL	
PADRON MUNIC.:		
UBICACION		
	FIRMA DEL PROPIETARIO	
	PROYECTO	
	CALCULO	
EXPEDIENTE N°		
VISACION FINAL		