

PLANTA ESC 1:100

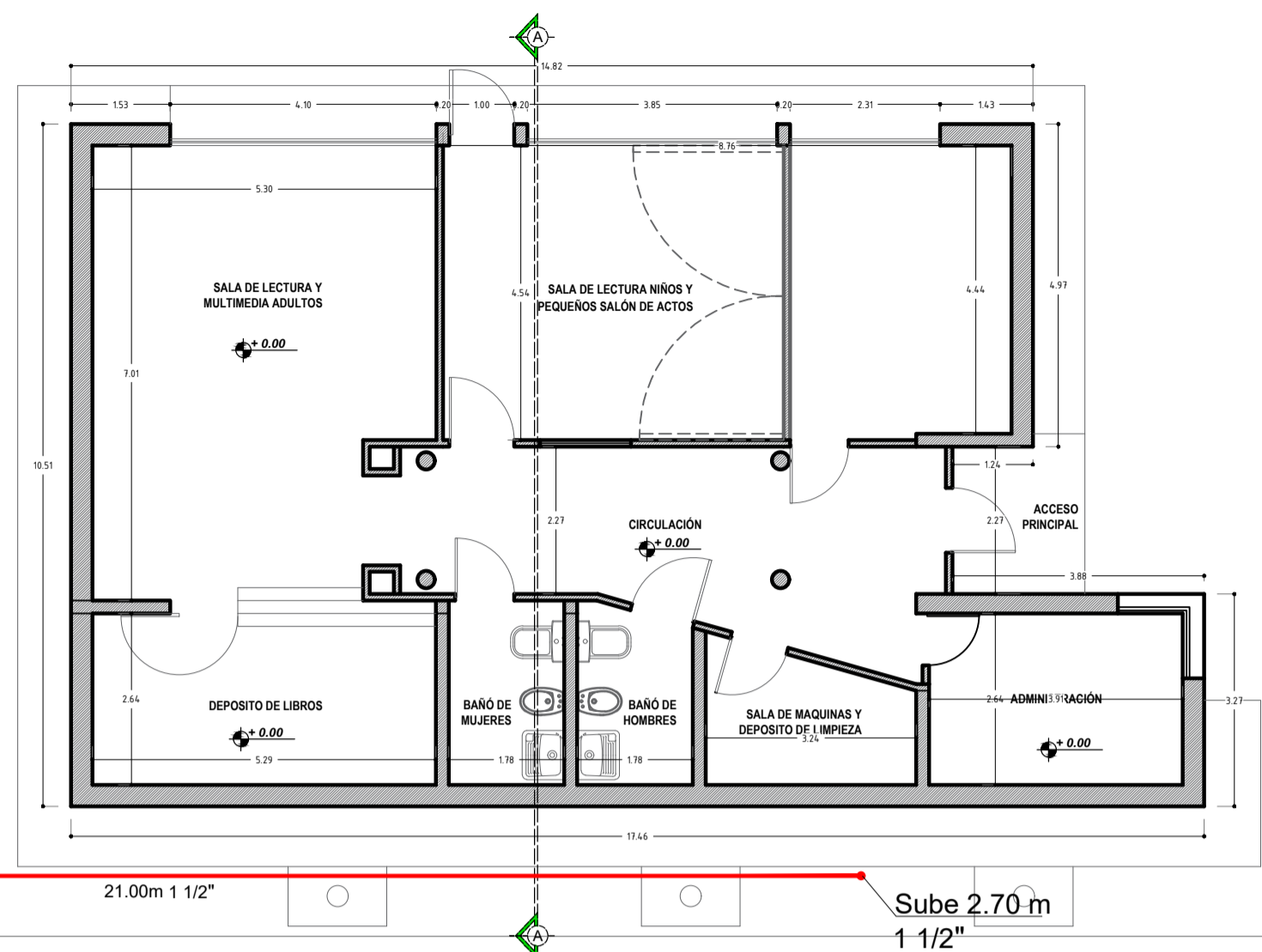

CORTE ESC 1:100

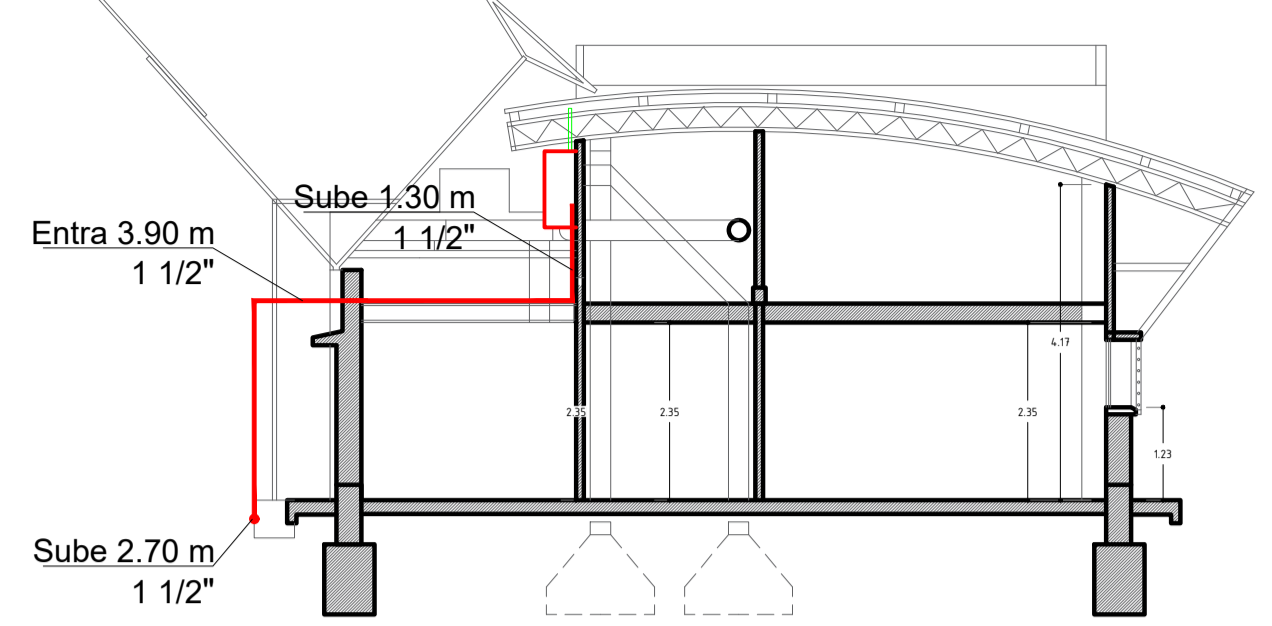

| CALCULO DE DIAMETROS |            |             |            |                   |           |
|----------------------|------------|-------------|------------|-------------------|-----------|
| TRAMOS               | LONGITUDES |             |            | CONSUMO DEL TRAMO | DIAMETROS |
|                      | REAL       | EQUIVALENTE | DEFINITIVA |                   |           |
| TA-1                 | 34,75      | 9,25        | 44         | 32000             | 1 1/2"    |

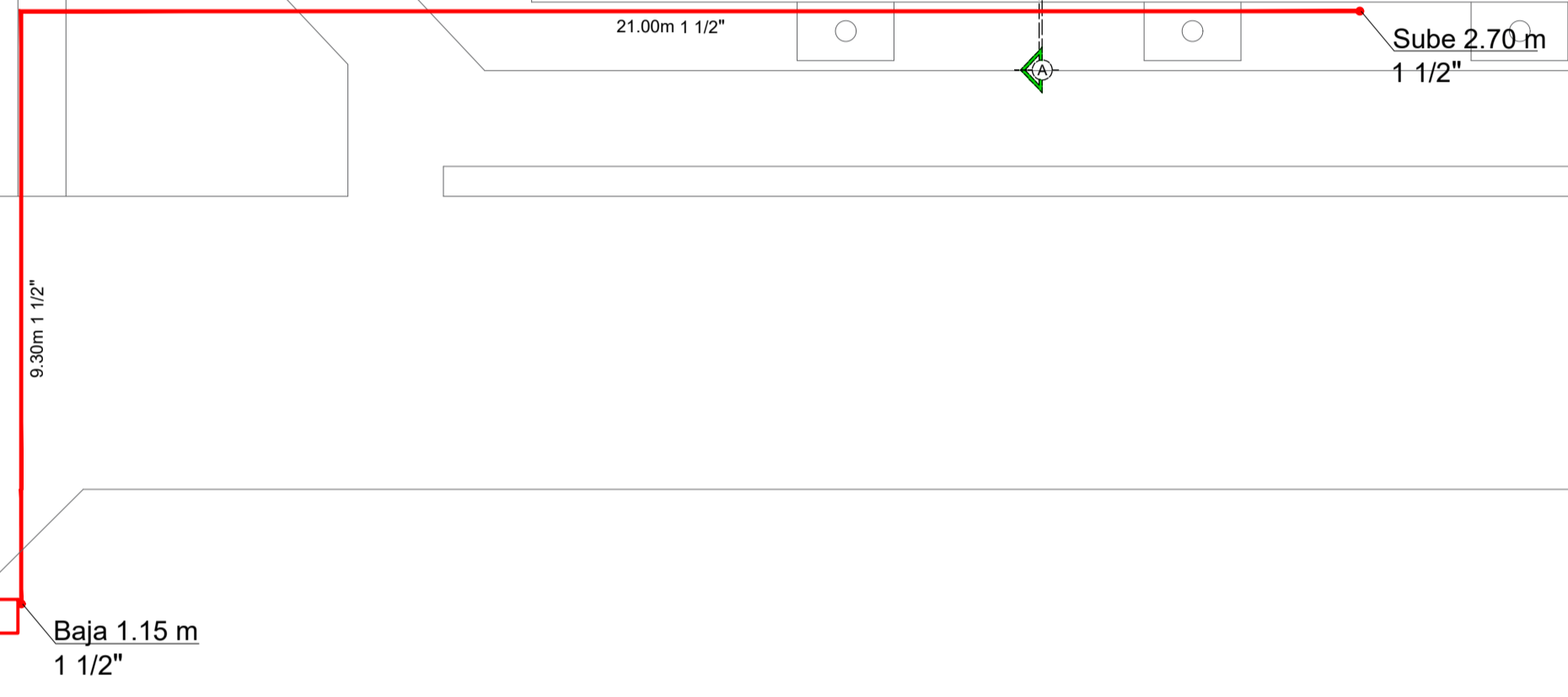

**TERMINAL DE OMNIBUS**

**INSTALACIÓN PARA GAS**

CALLE: CIPRESES SUR N° 749  
 ENTRE: AV. ROCA Y CALLE BELTRAN  
 LOCALIDAD: MALARGÜE MENDOZA  
 INSTALADOR: ARQ. DONEGANI, Sofia  
 PROPIETARIO: MUNICIPALIDAD DE MALARGÜE

FIRMA PROPIETARIO      FIRMA DEL INSTALADOR  
 FIRMA EMP. CONSTRUCTORA      FIRMA DIRECTOR DE OBRA

**REFERENCIAS**

- Nicho para Gas Natural -
- Ⓡ Regulador
- Ⓜ Medidor
- ◻ CALDERA: 32.000 KCAL/H
- ⌈ Rejilla reglamentaria de ventilación para aporte de aire sup. e inf. 200 cm2
- Cañería nueva exposi.
- Ventilaciones.

**CROQUIS DE UBICACION**

